



## Saksframlegg

### Båttransport - kveldskjøring Høllen - Borøya - Skarpøya - Ny-Hellesund

Utv.saksnr	Utvalg	Møtedato
65/18	Formannskapet	21.06.2018
72/18	Kommunestyret	21.06.2018

#### Rådmannens forslag til vedtak:

Det bevilges ikke ytterlige midler til offentlig rutekjøringen i Søgne skjærgården ut over de 1,01 mill. kroner som er avsatt i revidert budsjett for 2018.

#### Saksprotokoll i Formannskapet - 21.06.2018

#### Behandling:

Til behandling forelå rådmannens forslag til vedtak:

*Det bevilges ikke ytterlige midler til offentlig rutekjøringen i Søgne skjærgården ut over de 1,01 mill. kroner som er avsatt i revidert budsjett for 2018.*

Repr. Egeli (AP) fremmet forslag:

- 1. Formannskapet vil legge til rette for offentlig kveldsrute som kjøres fra Høllen til Verfet i Ny-Hellesund i perioden juli- til og med 19. august i år.*
- 2. Bevilgningen kr. 100 000 tas fra overskuddet premieavvik*

#### Votering:

Rådmannens forslag satt opp mot forslag fra AP. AP sitt forslag vedtatt med 8 mot 1 (FRP) stemme.

#### Innstilling til kommunestyret:

- 1. Formannskapet vil legge til rette for offentlig kveldsrute som kjøres fra Høllen til Verfet i Ny-Hellesund i perioden juli- til og med 19. august i år.*
- 2. Bevilgningen kr. 100 000 tas fra overskuddet premieavvik*

## Bakgrunn for saken:

Det er kommet ønske fra Cafe Verftet AS om at kommunen legger opp til en offentlig kveldsrute som kjøres fra Høllen og ut til Verftet i Ny-Hellesund i perioden juni til og med august i år.

## Saksutredning:

Cafe Verftet AS gjenåpnet den 7.juni 2018 verftet på Kapelløya i Ny- Hellesund. Det skal holdes åpent fra 7. juni frem til 31. august. Åpningstidene er hver dag fra kl 13.00, mens stengt tid kan variere noe etter hva slags arrangement som settes opp, men senest kl 24.00 (kjøkken stenger kl 21.00). Det vil bli lagt opp til forskjellige aktiviteter for båtfolk, turister, fastboende og barnefamilier. Det vil være musikk og andre aktiviteter utover kveldene i denne perioden.

Det vil også være aktiviteter i «Skolehuset/skolestua» på Monsøya i Ny-Hellesund som for eksempel teater. I forbindelse med teaterforestillinger som er satt opp, så har M/B Høllen satt opp båtruter fra Høllen kl 18:45 og tilbake igjen fra Monsøya etter forestilling kl 2100.

Følgende offentlige rutetider er satt opp i perioden 01.07.18 til 19.08.18 (i skoleferien):



**Rutebåt** 292

Gyldig fra 01.07.18 til 19.08.18

<b>Mandag - lørdag</b>	Første				Siste
Linje 40 avg. Kristiansand	0908	1038	1208	1408	1508
Høllen brygge	0935	1105	1235	1435	1535
Borøya			1255		1555
Skarpøya			1310		1610
<b>Ny - Hellesund</b>	<b>0955b</b>	<b>1125b</b>	<b>1320b</b>	<b>1455b</b>	<b>1620b</b>
Skarpøya	1005				
Borøya	1020				
Høllen brygge	1045	1150	1345	1520	1645
Linje 40 avg. Høllen brygge	1053	1153	1353	1523	1653

<b>Søndag</b>	Første				Siste
Linje 40 avg. Kristiansand	0908	1008	1208	1408	1508
Høllen brygge	0935	1050	1235	1445	1535
Borøya			1255		1555
Skarpøya			1310		1610
<b>Ny - Hellesund</b>	<b>0955b</b>	<b>1110b</b>	<b>1320b</b>	<b>1505b</b>	<b>1620b</b>
Skarpøya	1005				
Borøya	1020				
Høllen brygge	1045	1135	1345	1530	1645
Linje 40 avg. Høllen brygge	1053	1153	1353	1553	1653

b = Antaper også Verftet og Olavissundet ( Helgøya og Kappelløya). Gi signal for påstigning.

Følgende offentlige rutetider er satt opp i perioden fra 20.08.18 til 31.08.18:

## 292 Høllen

	Dx67	Dx67	Dx67
Avg. Høllen	07:10s	14:10s	16:10s
Ny-Hellesund	07:30s		
Skarpøya	07:40s		
Borøya	07:55s	14:30s	16:30s
Skarpøya		14:45s	16:45s
Ny-Hellesund		14:55s	16:55s
Ank. Høllen	08:20s	15:20s	17:20s

## 292 Høllen

	67	67
Avg. Høllen	09:35	14:35
Ny-Hellesund	09:55	
Skarpøya	10:05	
Borøya	10:20	14:55
Skarpøya		15:10
Ny-Hellesund		15:20
Ank. Høllen	10:45	15:45

Kart over ruteområde Høllen – Borøya – Skarpøya –Ny Hellesund

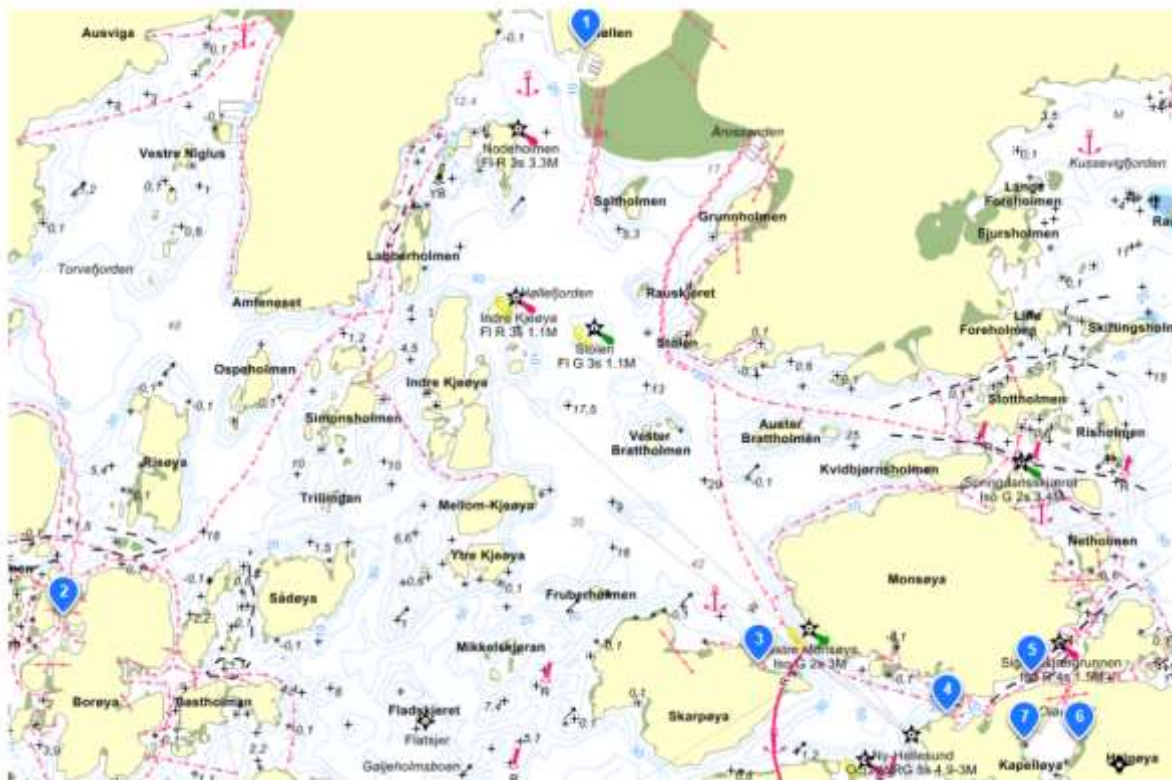

På bakgrunn av a revidert budsjett hvor netto driftsresultat for Søgne kommune nå er 216 000 kroner anbefales det ikke å bevilge ytterligere midler til offentlig rutekjøringen i Søgne skjærgården. Det er avsatt 1,01 mill. kroner til rutekjøring i revidert budsjett for 2018.

Dersom kommunestyret ønsker å bevilge midler til kveldskjøring i Søgne skjærgården, bør dette gjøres via avtalen med Skagerak Navigation AS. Dersom en ønsker å benytte Skagerak Navigation AS for kveldskjøring med to avganger i tidsrommet 1900-2200 til og fra Høllen/Ny Hellesund vil dette koste ca. 200.000 for Søgne kommune i perioden juli til midten av august.

**Rådmannens merknader:**