

Fra: Lise Spikkeland

Sendt: 12. januar 2018 14:28

Til: 'Toril.Borgen.Tonhaugen@ullensaker.kommune.no'; Rune Kloster Tvedt (rune.kloster.tvedt@sauda.kommune.no); Ingvild Belck-Olsen (Ingvild.Belck-Olsen@ski.kommune.no); 'Kristin Holler'; 'Iren.Hagen@ski.kommune.no'; 'Margrethe.J.Hagerupsen@lenvik.kommune.no'; 'alf.rorbakk@tranoy.kommune.no'; 'asbjorn.beyer.log@tranoy.kommune.no'; 'Kristine.Dahl@eid.kommune.no'; 'aslaug.krogseter@eid.kommune.no'; 'ornulf.lillestol@selje.kommune.no'; 'Hege.Damm.Schwarz2@asker.kommune.no'; Alf Harald Holmboe (Alf.harald.Holmboe@asker.kommune.no); 'radmann@berg.kommune.no'; 'Berit.Skogland@berg.kommune.no'; 'orjan.daltveit@bjerkreim.kommune.no'; 'torbjorn.ognedal@bjerkreim.kommune.no'

Kopi: knutsen20@gmail.com; Jørn Ivar Baade; Helene Arholm; Frode M. Ingvaldstad; Steinar Nordheim Storelv; Tom Mikalsen; Øystein Sivertsen; Frode Kyrkjebø; Victor Ebbesvik; Frode M. Lindtvedt (Frode.Lindtvedt@ks.no)

Emne: Flere resultater KS lokaldemokratiundersøkelse er nå publisert på bedrekommune.no

Hei alle som så langt har gjennomført KS Lokaldemokratiundersøkelse – i kommunestyret mellom 1. oktober og utgangen av 2017!

Nå har vi fått inn resultater fra innbyggerundersøkelsene. Opinion har gjennomført – og resultatene fra folkevalgdelen som dere har gjennomført i kommunestyret. Resultatene er nå lastet inn og publisert på bedrekommune.no. Vi vil vente noe tid med å lage en omtale på ks.no om publiseringen, sånn at dere får litt tid til å se på resultatene først. Kan hende det er noen mangler, meld i fra til undertegnede i såfall så blir det rettet opp snarlig.

Undersøkelsene finner dere her <http://www.bedrekommune.no/lokaldemokrati>. Finn fram egen kommune og gjør dere kjent med egne resultater. Sjekk ut hvordan dere kan sammenligne med andre kommuner og med gjennomsnittet. Eller sammenligne med 2014 for de som også gjennomførte da.

NB! KS gjør oppmerksom på at tallverdi på spørsmål som er negativt stillet er snudd, slik at *høy skåre er positivt på de negativt stilte spørsmålene (på skala 1 – 4 hvor 1 betyr «passer svært dårlig» og 4 er «passer svært godt»*). Det gjelder både spørsmålene til innbyggere og til folkevalgte. For eksempel spørsmål N: *Denne kommunen gjør lite for de mest sårbare i samfunnet*. Et gjennomsnitt for alle spørsmålene vil altså

Minner om at KS tilbyr å gjennomgå resultatene av undersøkelsen i et kommunestyremøte, fint om dere tar kontakt med undertegnede vedr dette.

Lokaldemokratidatabasen – verktøy for utvikling

RESULTATER for KS Lokaldemokratiundersøkelse 2017

- KS inviterer landets kommuner til å undersøke hvordan innbyggere og folkevalgte oppfatter lokaldemokratiet i egen kommune
- Undersøkelsen består i at innbyggere og folkevalgte svarer på likelydende 14 spørsmål om hvordan de oppfatter lokaldemokratiet i egen kommune. Innbyggere svarer på spørsmål i telefonintervju. Folkevalgte svarer i tillegg på 29 spørsmål om arbeidet i kommunestyret
- Spørsmålene som stilles innbyggere og folkevalgte dekker ulike sider ved et godt lokaldemokrati: pålitelig styre, ansvarlig styre, borgernært styre og effektivt styre. Her kan du se hvilke spørsmål som stilles i undersøkelsen.
- Om din kommune er interessert i å delta eller om du bare ønsker mer informasjon ta kontakt med KS ved lise.spikkeland@ks.no
- Kommunene belastes en egenandel på mellom 11 000 og 17 000 kroner for å delta, avhengig av kommunestørrelse. Kostnaden er knyttet til innbyggerdelen av undersøkelsen.
- Resultatene er offentlige, se her

KS Lokaldemokratiundersøkelse 2010 og 2014

- Resultatene fra Lokaldemokratiundersøkelsen i 2014 er offentlig tilgjengelige og kan hentes ut fra rapportverktøyet her.
- Du kan sammenlikne resultater over tid dersom kommunen har deltatt flere ganger
- Her kan du se resultater fra noen av spørsmålene i KS Lokaldemokratiundersøkelse 2010 fremstilt på bedrekommune.no
- Her finner du samlerapport og rapporter fra den enkelte kommune fra KS Lokaldemokratiundersøkelse i 2010.

Kommunerapporter 2017

Folkevalgt
Innbygger

A Som regel kan en stole på løftene fra politikerne her i kommunen

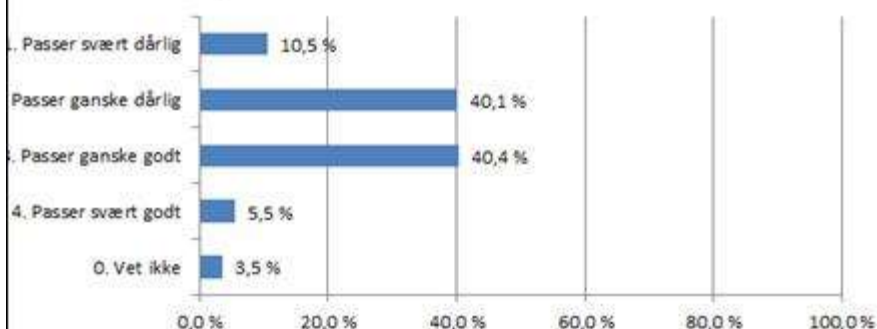

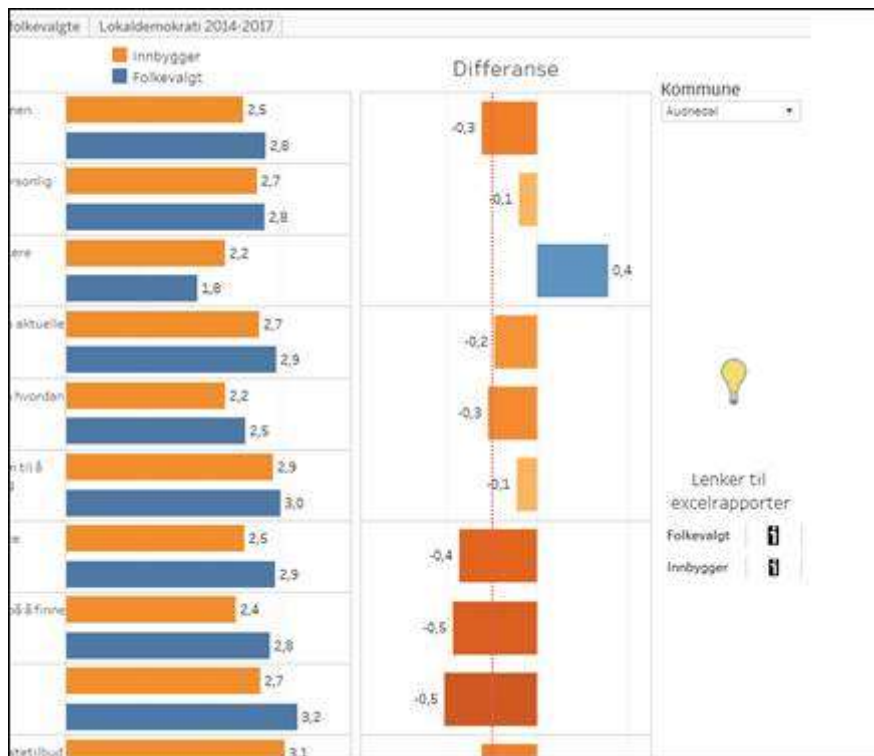

Ta kontakt om det er noe!

Med vennlig hilsen

*Lise Spikkeland
Spesialrådgiver*

Epost lise.spikkeland@ks.no
Mobil (+47) 90 11 00 48